Willkommen in Nürnberg

Wenn Sie als Gast in Nürnberg unterwegs sind, dann sollten Sie auf jeden Fall das Wahrzeichen der Stadt, die Kaiserburg, besuchen, aber auch unbedingt die leckeren Nürnberger Bratwürste in der ältesten Bratwurstküche "ZUM GULDEN STERN" essen und am "GOLDENEN RING" am Schönen Brunnen drehen. Es wird erzählt, dass alle Wünsche in Erfüllung gehen schon beim ersten Dreh. Hier am Hauptmarkt werden täglich frisches Obst, Gemüse, Käse und typisch fränkische Erzeugnisse angeboten. Und noch etwas: Verpassen Sie auf keinen Fall das Männleinlaufen an der Frauenkirche. All das sind nur einige Highlights, die unsere Stadt so sehenswert macht. Mit unserem Nürnberger Stadtführer wollen wir Sie über Sehenswürdigkeiten, Kunst und Museen, aber auch über die internationale Gastronomie, Veranstaltungen, sportliche Ereignisse, Shopping, Beauty, Wellness und vieles mehr informieren. Ihr Besuch in unserer Stadt soll zum Erlebnis werden.

Ihr Redaktionsteam.

Welcome to Nuremberg

When visiting the City of Nuremberg we strongly recommend visiting the Kaiserburg (Imperial Castle), eating a bratwurst in the restaurant "Zum Gulden Stern", twisting the golden ring of the wonderful fountain, and watching the Männleinlaufen (Running Men) at the Frauenkirche (Our Lady's Church). More sights can be found in our city guide.

Ein besonderes Erlebnis

ist der Bummel durch den Handwerkerhof gegenüber dem Hauptbahnhof, direkt am Königstor. Es erwarten Sie Wirtshäuser, Handwerkskunst und viele historische Dinge. www.handwerkerhof.de.
We recommend a visit at the Crafts Yard (Handwerkerhof) across from the main station. www.handwerkerhof.de

Service-Leistungen:

Tanken in der Innenstadt: **AVIA "Haus am Ring"**
Essenweinstraße 3-7 - 90443 Nürnberg - Tel. 0911.2007723
mit schönstem Tankstellenshop. You can fill up your car in the city centre at the petrol station AVIA

Auto-Waschstrasse: **Super-Wash** - Textile Autowaschstrasse mit SB-Innenreinigung und ökologischem Wassereinsatz, Kallmünzer Straße 15, 90480 Nürnberg - Tel. 0911.949 300 71 Öffnungsz.: Mo - Sa. von 8.00 - 19.00 Uhr. www.supol-superwash.de - Textile car wash "Super-Wash" with internal cleaning and ecological use of water.

Stromtankstellen in Nürnberg: Here are some service stations for electric cars
N-Ergie Ladesäule Königstorgraben 1
N-Ergie Ladesäule Südliche Fürther Straße, gegenüber Hausnummer 14
N-Ergie Ladesäule Hainstraße 34
(Verbunde: Ladeverbund Franken+, Stecker: 2 x Schuko)

Nürnberger **Autovermietungen:** Car rentals in Nuremberg
Luxus-Autovermietung Zitzmann, Fuggerstraße 50, 90439 Nürnberg - Tel.: 0911.27 99 10 - www.autovermietung-zitzmann.com
Luxury car rental Zitzmann

ADAC **Pannenhilfe:** Tel. 0180 2 22 22 22 - Mobil: 22 22 22
ADAC roadside assistance

Die Stadt erkunden - Visiting the City:
Tourist - Informationen:
Hauptmarkt 18 ☎0911 - 2336 - 135 u. Königstraße 93 ☎0911 - 2336 - 132
Altstadtführungen - Old Town guides ☎0911.233 6 0
Altstadt-Rundfahrten mit der Bimmelbahn - Old Town tours by tourist train ☎0171 90 66 390
Historische Straßenbahn-Rundfahrten - Historic tram tours ☎0911 - 27075 99
NorisBike ☎030 69 20 50 46 - Bike Rentals (Fahrradverleih)

Das sollten Sie bei Ihrem Besuch in Nürnberg einplanen:
You should visit also in Nuremberg:

Jazz & Blues Open in Wendelstein- Viele Highlights erwarten die Gäste

Vom 26. April bis 3. Mai 2024 findet wieder die Jazz & Blues Open statt. Sechs Tage, zehn Locations und mehr als ein Dutzend Konzerte: Das Beste, was Jazz und Blues zu bieten haben, erwartet Sie jährlich und nun schon zum 29. Mal im fränkischen Wendelstein. Viele internationale Stars treten auf. Im Jahre 1994 startete das Festival erstmalig an diesem Ort in seine erste Saison und war schon damals ein besonderer Anziehungspunkt für Jazz- und Bluesfreunde. Bei der Jazz & Blues Open finden sich in diesem Jahr auch Vertreter des Gospel, Swing, Soul oder Funk. In den über 29 Jahren seiner Geschichte konnte das Open namhafte Künstler für einen Auftritt gewinnen: Gregory Porter, Randy Crawford, Gentleman, Al Jarreau, Roger Cicero und viele andere folgten dem Ruf der Veranstalter und begeisterten zahlreiche Besucher bei ihren Konzerten. Tickets erhalten Sie bei Reservix unter: www.reservix.de, www.jazzandbluesope
Jazz & Blues Open in Wendelstein, Franconia. From April 26 to May 3, 2024, you can experience more than a dozen concerts at ten locations over six days.

Gehen Sie in das 1.FCN-Club-Museum und erleben Sie die Geschichte. Von der Gründung, den goldenen 1920er Jahren, vom Abstieg 1969, vom Pokalsieg 2007 u.v.m., Valznerweiherstraße 200, Nürnberg. www.fcn.de. Mo. - Fr. geöffnet von 9.00 - 12.30 u.13.30 - 17.00 Uhr. Visit the museum of the 1. FC Nuremberg and experience the history of this soccer club in Valznerweiherstr. 200 in Nuremberg. Mo. to Fri. 9 a.m. to 12.30 p.m. and 1.30 p.m. to 5 p.m.

Das DB-Museum in der Lessingstraße 6 in Nürnberg müssen Sie auf jeden Fall besuchen. Die Sammlung präsentiert über 30 Züge der deutschen Eisenbahn-Geschichte. Für die Kleinen gibt es eine Eisenbahn-Erlebniswelt. Die Modellbahn, die durch Landschaften, über Hügel und durch Wohngebiete fährt, wird alle Besucher begeistern. www.dbmuseum.de. The DB-Museum, German railroad company, in Lessingstraße 6 in Nuremberg presents over 30 trains of the German history of railway. For children there is an experience of railway and a model railroad, too.

Das Albrecht-Dürer-Haus, Albrecht-Dürer-Straße 39, in Nürnberg. Hier wohnte ab 1509 Deutschlands berühmtester Maler. Die Räume spiegeln die Geschichte des Hauses als erstes deutsches Künstlermuseum (seit 1828) wider. Führungen gibt es mit einer verkleideten Person jeden Di., Mi. u. Sa. um 15.00 Uhr u. Do. um 18.00 Uhr u. So. um 11.00 Uhr. www.albrecht-duerer-haus.de - Tel.: 0911 - 231 25 68. Visit the "Albrecht Dürer Haus". The painter lived there from 1509 on. Guiding tours are on every Tuesday, Wednesday and Saturday at 15:00 o'clock and on Thursday at 18:00 o'clock, as well as every Sunday at 11:00 o'clock.

Kostbare Schätze aus zweiter Hand
Valuable treasures second hand.

Secondhand-Läden haben längst ihren festen Platz in der Nürnberger Shoppingwelt eingenommen. An diesen Orten des Stöberns und Staunens können Sie echte Schnäppchen machen. Für einen guten Überblick und mehr Zeit zum Kramen sorgt der Secondhand-Guide. www.secondhandguide.org.
Second hand shops have long since established themselves as part of the Nuremberg shopping world. In these places of perusal and amazement you can find real bargains.

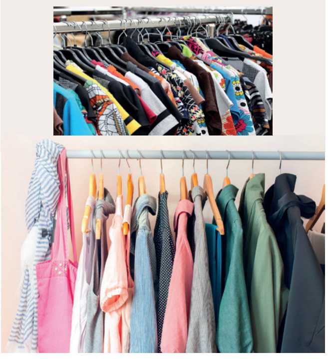

Neue Frisur gefällig mod's hair bringt Abwechslung ins Haar.

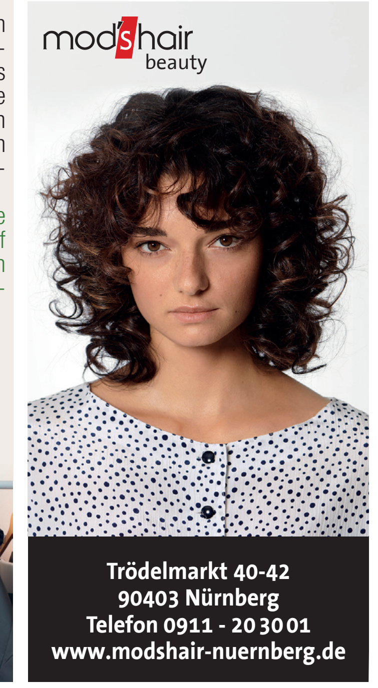

Das sollten Sie unbedingt besuchen:

Memorium Nürnberger Prozesse: Memorium Nuremberg Trials:
Im Justizpalast wurde Weltgeschichte geschrieben. Vom 20.11.1945 bis 1.10. 1946 mussten sich hier Vertreter des nationalsozialistischen Regimes vor einem Gericht für ihre Taten verantworten. Das Verfahren hatte maßgeblichen Einfluss auf die Entwicklung des Völkerrechts bis in die Gegenwart. Bis heute ist der Saal 600 ein Ort der Rechtsprechung. Mit dem "Memorium Nürnberger Prozesse" befindet sich im Dachgeschoss des Schwurgerichtsgebäudes eine Informationsstätte. Sie klärt auf über die Verbrechen, die 1946-49 durchgeführten "Nürnberger Nachfolgeprozesse" sowie die Auswirkungen der Verfahren bis in die Gegenwart. Bärenschanzstraße 72, 90429 Nürnberg
www.museen.nuernberg.de/memorium-nuernberger-prozesse.
In the courtroom of the Nuremberg Palace of Justice world history was written. From 20th November 1945 to 1st October 1946, leading members of the Nazi regime had to stand before a court. Courtroom 600 is still an active court.

Die Kunstsammlungen der Stadt Nürnberg. Sie zählen zu den ältesten und größten kommunalen Kunstbeständen des deutschsprachigen Raumes. Bereits im 15. Jahrhundert verwahrte man geschenkte und erworbene Kunstwerke in der Ratsbibliothek. Ein Teil wird im Stadtmuseum Fembohaus dauerhaft präsentiert. Viele Kunstschätze sind als Leihgabe in Museen, öffentlichen Räumen und bei Sonderausstellungen zu sehen. The art collection of Nuremberg. Part of the collection is exhibited at the City Museum Fembohaus.

Kunstsammlungen der Stadt Nürnberg

Auf der Suche nach einer Unterkunft?

Ihr Hotel in Nürnberg finden Sie unter: hotel.nuernberg.de
Tel.: 0911 - 23 36 - 0 - You can find a hotel in Nuremberg at: hotel.nuernberg.de or by calling: 0911 - 23 36 - 0

Bier- und Bratwurstgeschichten:

700 Jahre Nürnberger Biergeschichte.

Ein mittelalterlicher Gastwirt erzählt Ihnen auf einer interessanten Reise durch Nürnbergs historische Altstadt lustige Geschichten. Ein besonderes Highlight ist der Besuch der Nürnberger Altstadthof-Brauerei. Hier können Sie beim Bierbrauen zusehen und dabei fränkische Schmankerl genießen. Informationen erhalten Sie unter: www.tourismus-nuernberg.de. On a trip through the Old Town with a visit at the „Brauerei Altstadthof" and hearty delicacies, an innkeeper tells the story of 700 years of Nuremberg's beer history.

Ein kulinarischer Spaziergang.

Warum heißt die Bratwurst eigentlich Bratwurst? Diese und weitere Fragen rund um den Kochtopf werden im Laufe eines 2-stündigen kulinarischen Rundganges durch die Nürnberger Altstadt beantwortet. Tickets sind erhältlich bei der Touristinformation, Königstraße 93, Tel 0911-2336 131.Culinary trip through the Old Town with food samples. Here, everything is about the bratwurst and gingerbread. Tickets are available at: 0911 - 2336 - 131 in the tourist information.

Die Ausstellung Dürer - Tattoos - The Dürer - Tattoos exhibition

Das Albrecht-Dürer Haus zeigt 2024 die Ausstellung „Dürer under your skin" Tattoo-Art.Hierfür werden Fotos von Tattoos mit Motiven aus Dürers Werk gesucht. Die persönliche Geschichte ist auch hier besonders wichtig. Nähere Information erhalten Interessierte unter:
www.museen.nuernberg.de/duererhaus/aktuelles/wandet-duerer-tattoos.
In 2024, the Albrecht Dürer House will be showing the exhibition „Dürer under your skin" Tattoo Art, for which photos of tattoos with motifs from Dürer's work are being sought. The personal story is also particularly important here.

Foto und Tattoo: LeonKa

Der Tag des offenen Denkmals in Nürnberg

Jedes Jahr lädt der Tag des offenen Denkmals am zweiten Sonntag im September, diesmal am 10. 9. 2023, unter einem jährlich wechselnden Motto zu einer Erkundungstour in die Vergangenheit ein. Dabei können Sie in Nürnberg auch Baudenkmäler besichtigen, deren Türen für gewöhnlich verschlossen sind.The Open Monument Day in Nuremberg. On September 10, 2023, you can take an exploratory tour into the past. Doors that are usually closed will be open to you.

Stippvisite in Fürth.

Erleben Sie eine kulinarisch-kulturelle Stadtführung in Fürth und entdecken Sie die Kleeblattstadt. Das Michaelisviertel, die St. Michael-Kirche, die Innenstadt und viele interessante geschichtsträchtige Orte. Während der Tour begegnen Sie auch einem fränkischen Käsespezialisten, Sie kehren in eine Vinothek ein, in ein Cafe mit Alpenflair, einem britischen Süßwarengeschäft und vielen weiteren Köstlichkeiten. Nähere Informationen erhalten Interessierte unter: www.eat-the-world.com/teamevents/fuerth/. A flying visit to Fürth. Experience a culinary-cultural city tour in the Kleeblattstadt. You will encounter the Michaelisviertel, St. Michael's Church, the city center and many culinary sites.

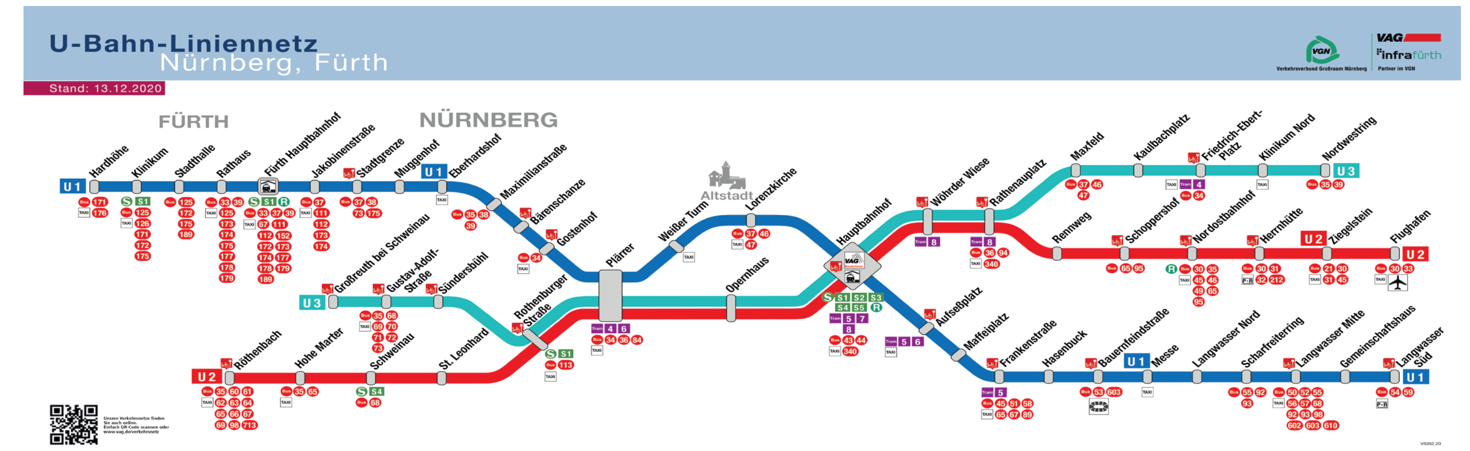

Der Einkaufsbahnhof - Ein lebendiger Marktplatz

Über 50 Geschäfte der unterschiedlichsten Branchen laden zum Shoppen ein und internationale gastronomische Betriebe bieten leckeres Essen an.
Blumen vergessen? Bei Casa Dei Fiori im Hauptbahnhof finden Sie für jeden Anlass und zu jeder Zeit Ihr individuelles Blumenarrangement.
Shopping at the train station. More than 50 stores and restaurants. Did you forget to buy flowers? Here you will find beautiful bouquets.

Ausflugsziel Flughafen

Der Besuch am Airport Nürnberg lohnt sich nicht nur, um von dort aus in den Urlaub zu starten. Es gibt zahlreiche Dinge zu entdecken und zu tun. Stöbern Sie zum Beispiel durch den Reisemarkt, beobachten Sie Flugzeuge entweder aus der Ferne von der Dachterrasse aus, oder „hautnah" bei einer Sonntagsführung. Schlemmen Sie sich durch das umfangreiche Gastronomie-Angebot oder feiern Sie bis in den Morgen.
The airport as a popular resort
It is worth visiting the airport. You can shop at the travelling market and watch the planes either from the roof terrace or more closely at the guided tour on Sundays. And don't forget to eat and party

Das müssen Sie sich ansehen:

Das Dokumentationszentrum - Die Geschichte des Reichsparteitagsgeländes.

Die alte Dauerausstellung "Faszination und Gewalt" wird, aufgrund von Umbauarbeiten des Dokumentationszentrums, durch eine Interimsausstellung in der "Großen Ausstellungshalle" ersetzt. Eine großformatige Medieninstallation nimmt die 4000 Besucher mit auf eine Zeitreise durch die Jahre von 1918 bis heute. Ein Kaleidoskop an Bildern und Plänen stellt das Gelände in den zeitlichen und topografischen Gesamtzusammenhang. (Bayernstrasse 110, Nürnberg).
In the Documentation Centre Nazi Party Rally Grounds there are still huge architectural remains of the delusions of grandeur of the Nazi regime to be seen. The permanent exhibition called "Faszination und Gewalt" (fascination and violence) deals with the tyranni of the Nazis. Bayernstraße 110 in Nuremberg.

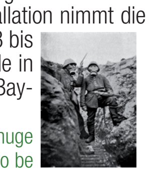

Kunst- und Kultur-Highlights.

Die Sonderausstellung "Kaiser-Reich-Stadt" auf der Burg hat bisher schon über 375.000 Besucher zählen können. Das war Anlass genug, sie dauerhaft zugänglich zu machen. www.kaiserburg-nuernberg.de
The special exhibition "Emperor-Empire-Town" in the castle is open permanently

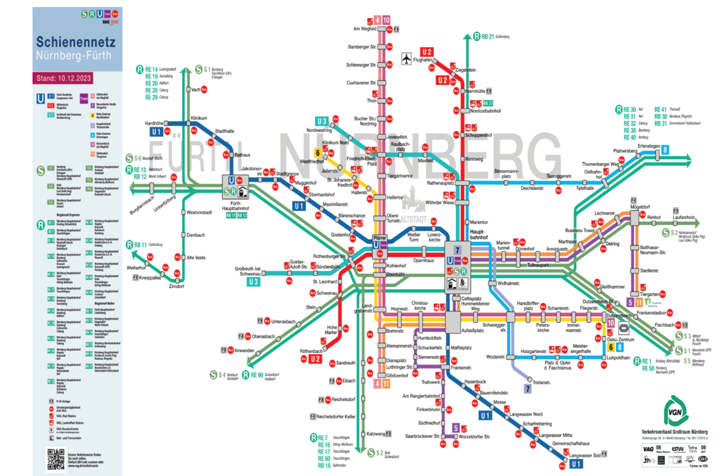

Für die kleinen und großen Besucher ist der Tiergarten ein besonderes Erlebnis. Die Tier- und Pflanzenwelt ist einzigartig und wird alle begeistern. Über 300 Tierarten sind hier zuhause. Die einzige Delphinlagune in Deutschland lohnt es zu besuchen mit ihren munteren Delphinen und Seelöwen. Es gibt so viel zu entdecken im Tiergarten Nürnberg. www.tiergarten.nuernbergde. (Am Tiergarten 30, Nürnberg.)

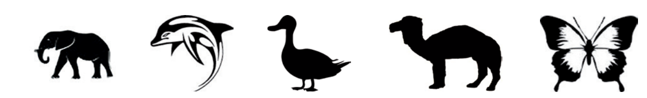

Für den Notfall: Notruf 112 - Polizei 110
Klinikum Nbg. Nord ☎ 0911.39 80 - Hospital Nuremberg North
Klinikum Nbg. Süd ☎ 0911.39 80 - Hospital Nuremberg South
Ärzte-Bereitschaftsdienst ☎ 116 117
Apotheken-Notdienst: http://lak-bayern.notdienst-portal.de/blakportal/
Doctors, emergency service and pharmacy emergency service

Taxi-Zentrale Nürnberg: Tel. 0911 - 19 410

Für sportliche Aktivitäten empfehlen wir:

Tennissport:
Tennis Center Noris Nürnberg, Pahreser Straße 15 - Tel. 0911.618404
www.tennis-center-noris.de
Tennisclub 1. FC Nürnberg e.V. - Valznerweiherstraße 200 - Tel. 0911.940 760
www.fcn-tennis.de

Golfsport:
1. Golfclub Fürth mit einer 18-Loch-Anlage sowie einem öffentlichen 6-Loch-Platz - Tel. 9011.75 75 22 - www.golfclub-fuerth.de
1. Golfclub Fürth - 18-hole arrangement and 6-hole area
Golfclub am Reichswald mit einer 18-Loch-Anlage
Tel. 0911.305 730 - www.golfclub-reichswald.de
Golfclub am Reichswald - 18-hole arrangement

Fitnesscenter:
City Fitness in der Fürther Straße 212 - Tel. 0911.939 08 00
www.cityfitness.de/powertower

Die Fußball-Heimspiele der 2. Liga **SpVgg Greuther Fürth**
So. 19.05.2024 - Greuther Fürth : Schalke 04

Die **Frauen** - Fußball-Heimspiele der 1. Liga **1. FC Nürnberg** 2023/2024
Mo. 20.05.2024 - 1. FC Nürnberg : MSV Duisburg

Die Heimspiele des **HC Erlangen** in der Arena Nürnberger Versicherung
The home matches of the handball club HC Erlangen in the Arena Nürnberger Versicherung.
Do. 30.05.2024 - HC Erlangen : TVB Stuttgart

Länderspiel
Deutschland gegen die Ukraine.
Das Spiel in der Noris zur Fußball-Europameisterschaft im eigenen Land. Am Montag, den 3. Juni 2024, trifft die deutsche Fußball-Nationalmannschaft im Nürnberger Max-Morlock-Stadion in einem Vorbereitungsländerspiel auf die Ukraine.
Tickets erhalten Sie unter:
www.kartenlobby.de/Fussball/Laenderspiele

Willkommen in der Kunstvilla

Zahlreiche Gemälde, Zeichnungen, Grafiken und Skulpturen über das Kunstgeschehen in Nürnberg (1900 bis heute) finden Sie in der Kunstvilla. Seit der Gründung des Museums konnte die Sammlung mit rund 3.000 Werken durch Ankäufe und Stiftungen großzügig erweitert werden. Die Kunstvilla befindet sich in der Blumenstraße 17 in Nürnberg.
www.kunstkulturquartier.de/kunstvilla/
Welcome to the „Kunstvilla". Numerous paintings, drawings, graphics and sculptures about Nuremberg art history and scene (1900 till now) in Blumenstr 17, Nuremberg.

Foto: Annette Kradisch

NÜRNBERG MESSE

Die NürnbergMesse **www.nuernbergmesse.de**

Sie gehört zu den größten Messegesellschaften weltweit, die NürnbergMesse. Angegliedert ist auch das NürnbergConvention-Center, das sich für Tagungen, Kongresse und Veranstaltungen mit bis zu 11.000 Besuchern besonders gut eignet. The biggest trade fair location worldwide includes a ConventionCenter for events with up to 11,000 visitors.

Die aktuellen Messetermine und Veranstaltungen im Messe-Zentrum: Current event dates for 2024

Interzoo **07. bis 10.05.2024**
Internationale Fachmesse für den Heimtier-Bedarf.
International trade fair for pet supplies.

LEGAL REVOLUTION **14. und 15.05.2024**
Europas führende Kongressmesse für Recht und Compliance.
Europe's leading congress trade fair for law and compliance

PCIM Europe **11. bis 13.06. 2024**
Internationale Fachmesse und Konferenz für Leistungselektronik, Intelligente Antriebstechnik, Erneuerbare Energie und Energiemanagement.
International Trade Fair and Conference for Power Electronics, Intelligent Drive Technology, Renewable Energy and Energy Management

SENSOR+TEST **11.06. bis 13.06.2024**
Die Messtechnik-Messe - The measurement technology trade fair

SMTconnect **11.06. bis 13.06.2024**
Lösungen für elektronische Baugruppen und Systeme
Solutions for electronic assemblies and systems

Stone+tec **19.06. bis - 22.06.2024**
Internationale Fachmesse für Naturstein und Steintechnologie
International trade fair for natural stone and stone technology

Tile+tec **19.06. bis 22.06.2024**
Die Designmesse für Fliesen und Technik.
The design fair for tiles and technology

Veranstaltung im Ofenwerk Nürnberg
Event at the Ofenwerk Nuremberg

MASTER AND MORE **23.04.2024**
Die Master-Messe mit Kongress. - The master trade fair with congress

RathausART **31.05. bis 02.06.2024**
Kunstmesse regionaler Galerien. - Art fair of regional galleries

Die Nahverkehrsgeschichte Nürnbergs erfahren.

Einmal im Monat - am ersten Wochenende - öffnet das Historische Straßenbahndepot St. Peter, in der Schloßstraße 1, seine Tore und zeigt die Geschichte des Nahverkehrs mit der Straßenbahn seit 1881. Besonders fasziniert die kleinen und großen Gäste auch die Straßenbahn-Modellbahnanlage im Gartenbahnformat. Und das Straßaboh-Café, ein umgebauter Straßenbahnwagen von 1954, lädt zu Kaffee und Kuchen ein. An den Öffnungstagen kann man auch mit Originalfahrzeugen rund um die Altstadt fahren.
www.vag.de/vag-erleben/museum-st-peter.html.
You can experience the history of Nuremberg's local public transportation at the Historic Depot St. Peter in the Schloßstrasse 1. On business days you can take a tour of the Old Town in an original vehicle.

Erinnerungen an Nürnberg.

Bei Ihrem Besuch in Nürnberg sollten Sie unbedingt mit nach Hause nehmen:
Memories of Nuremberg

Die Nürnberger Bio Originale - Lebkuchen in Bio-Premium-Qualität, regional und so lecker, sollten Sie unbedingt mit nach Hause nehmen. Über 40 % Nussanteil machen die Bio-Lebkuchen zu einem absoluten Hochgenuss. www.nuernberger-bio-originale.de
The Nuremberg Organic Originals - gingerbread in organic premium quality, regional and so delicious.

Die echten Nürnberger Rostbratwürste von der 600 Jahre alten Bratwurstküche **"Zum Gulden Stern"** in der Zirkelschmiedsgasse 26, Nbg. The original Nürnberger grilled bratwurst made by the Bratwurstküche "Zum Gulden Stern" in the Zirkelschmiedsgasse 26.

Den Nürnberg-Ring von der Goldschmiedin Jeannette Heinrich, Veillodterstraße 33, Nbg. The Nuremberg-ring by goldsmith Jeannette Heinrich in the Veillodterstraße 33.

Ein muss für unsere 3 im Weggla Fans!
Nun gibt es 3 im Weggla auch als Halskette. Aus hochwertigem Sterling silber mit einer 3 Micron Vergoldung handelt es sich um ein sehr hochwertiges Schmuckstück und wundervolles Design.
www.guldensternla.de
Now there is also a necklace 3 im Weggla, a reminder of Nuremberg.

Das Erfahrungsfeld der Sinne.

„Klingt gut!", ist das Thema in diesem Jahr. Es geht um Töne, Musik, Schwingung, Rhythmus und Harmonie, aber auch um Kommunikation und gegenseitige Achtsamkeit. Vom 1. Mai bis 8. September stellen viele neue Stationen und ein prall gefüllter Veranstaltungskalender das Thema Klang in den Mittelpunkt. Weiterhin erwartet die Gäste zum Beispiel verschiedene Werkstätten, bei denen man seiner Kreativität freien Lauf lassen und sein handwerkliches Geschick austesten darf. Führungen, Fachvorträge, Theater, Kulturaustausch, Künstlervorführungen und vieles mehr finden Sie im Programm. Das Erfahrungsfeld zur Entfaltung der Sinne liegt direkt an der Pegnitz auf der Wöhrder Wiese. www.nuernberg.de/internet/kuf_kultur/erfahrungsfeldzurentfaltungdersinne.html
This year's theme for the Field of Senses directly on the Pegnietz on the Wöhrder Wiese is „Sounds good"! Many attractions await guests from May 1 to September 8, 2024.

Das Fränkische Bierfest - Umgeben von historischer Kulisse

Vom 29. Mai bis 2. Juni 2024 werden mehr als 40 fränkische Brauereien rund 100 Biersorten präsentieren. Und es wir ein besonderes Jubiläum gefeiert, nämlich 25 Jahre Bierkultur. Die atmosphärische Lage im Nürnberger Burggraben tut ihr Übriges dazu, dass das Fränkische Bierfest zu einer festen Größe im Nürnberger Veranstaltungskalender geworden ist. Na, dann PROST!
www.bierfest-franken.de/kontakt
From May 29 to June 2, 2024, more than 40 Franconian breweries will present around 100 types of beer in the castle moat.

Nürnberg bei Nacht

Am Abend ausgehen, sich amüsieren und bei einem Glas Champagner, Wein oder Bier nette Leute kennenlernen, dabei den Tag ausklingen lassen, das ist Genuss mit allen Sinnen. Unsere Ausgehtipps für Nachtschwärmer: Nuremberg at night - tips for going out

1. **Kontiki** Südsee-Restaurant mit Cocktailbar, Untere Wörthstraße 10-14
Kontiki South Sea Restaurant in Untere Wörthstr. 10-14
2. **Pigalle** Schlagerbar, Pfeifergasse 2 a
Pigalle Oldies bar in Pfeifergasse 2 a
3. **Atelier-Bar** im Le Méridien Grand Hotel, Bahnhofstraße 1-3
Atelier bar in the Le Méridien Grandhotel in Bahnhofstr. 1-3
4. **bXs Bar - Lounge, Vordere Sterngasse 22**
bXs bar in Vordere Sterngasse 22
5. **Hungrig in der Nacht - dann speisen Sie in der Wacht am Rhein Klaragasse 22**

Shopping in Nürnberg

Wir laden ein zum Bummel durch die Innenstadt.
We invite you to go for a stroll through the city.

Kaiserstraße
Jacardi, Nr. 1, (Kindermode)
Lloyd Shoes, Nr. 8,
(Damen- und Herrenschuhe)
Emerson Renaldi, Nr. 11,
(Mode, Schuhe u. Accessoires)
Wolford Boutique, Nr. 24,
(Strumpfmode)
Patrizia Pepe, Nr. 25,
(Kleidung & Accessoires)
Bogner, Nr. 27
Sportive Mode
Juwelier Zeller, Nr. 29, (Schmuck)
Kaiserin, Nr. 30
(Damenmoden)

An der Fleischbrücke
Longchamp, Nr. 2,
(Feine Taschenmode)

Karolinenstraße
Parfümerie Douglas, Nr. 25
Anson's, Nr. 31-33, (Männermode)
Breuninger, Nr. 34, (Damen und Herrenmode, Kosmetik, Schuhe usw.)

Königstraße
Räder und Räder, Nr. 1,
(Exklusive Brillen)
Thomas Sabo, Nr. 2,
(Schmuck u. Uhren)
Juwelier Sandkühler, Nr. 8
(Schmuck aus zweiter Hand.)

Spitalgasse
Form & Wert, (Goldschmiede)
Spitalgasse 12
Lindt, Nr. 15, Schokolade)
Peter Hahn, Nr. 33 - 37,
(Damenmode und Accessoires)

Trödelmarkt
IK-Selection, Nr. 31,
(Mode, Accessoires)
Der Altstadtjuwelier,
(Schmuck, Uhren) Wörthstraße 26

Ludwigsplatz
Modehaus Wöhrl, Nr. 12 - 24
und Kosmetik

Hefnersplatz
Bucherer, Nr. 4-6,
(Schmuck und Uhren)

Breite Gasse
Desigual, Nr. 63, (originelle Mode)

Kosmetik und Frisuren:
mod's hair, Trödelmarkt 40
Parfümerie Seifenzahn,
Jakobsplatz 3
Rosegardens, Engl. (Toilettenartikel),
Vordere Sterngasse 24

Exklusive Second Hand Mode
secondonobile
Winklerstraße 16

Herausgeber: Storch-Marketing
Trappgasse 5 - 97478 Knetzgau
Tel. 09527.553 - anne.storch@t-online.de
Büro: Maxfeldstraße 40 - 90409 Nürnberg
Tel. 0911.5982 5000 - storch-werbung@t-online.de
www.storchwerbung.de
Marketing und Vertrieb:
Klaus Neubauer Tel. 0160 208 17 38 - klausneubauer2020@gmail.com
Grafik: Alfons Storch
Druck: NovaDruck Nürnberg
Der Nürnberger Stadtführer erscheint monatlich.
(Nachdruck verboten)
Stadtplan: Kai Wendler - Ing.-Büro für Kartographie
www.kw-kartografie.de
Alle Angaben ohne Gewähr. Irrtümer vorbehalten.

Die Highlights des Staatstheaters Nürnberg:
The highlights oft he Nuremberg State Theatre:

Konzert
Auferstehung
5. Philharmonisches Konzert: Gustav Mahler: Symphonie Nr. 2
„Auferstehungssinfonie" Dirigent: Roland Böer
Freitag, 26.04., 20.00 Uhr, Meistersingerhalle

Schauspiel
Romeo und Julia, Nach William Shakespeare
Schauspielhaus Nürnberg
Di, 16.04.2024, Do, 25.04.2024,
Fr, 26.04.2024, alle 19.30 Uhr

Schauspiel
Deus in machina – Ein Ritual
Von Cyberräuber - XRT in der 3. Etage
Premiere: Donnerstag, 02.05. 20.00 Uhr,
Di, 07.05., Sa, 11.05. u. So, 12.05., 20.00 Uhr

Ballett:
Maillot/León & Lightfoot
Choreografien von Jean-Christophe Maillot („Les Noces") und Sol León & Paul Lightfoot („Stop-Motion") Premiere: Samstag, 04.05. 19.30 Uhr Opernhaus Nürnberg
Di, 14.05. 20.00 Uhr, Sa, 18.05.u. Sa, 25.05. 19.30 Uhr

Die Frauenkirche Nürnberg - eines der ältesten Gotteshäuser in der Noris ist direkt am Hauptmarkt. Hier können Sie täglich das Männleinlaufen der Kunstuhr von 1509 im westlichen Giebel der Frauenkirche bestaunen. Es ist eine besondere Attraktion auf dem Hauptmarkt in Nürnberg und findet jeden Tag mittags um zwölf Uhr statt. Nach dem Läuten der Kirchenglocken, dem Vorspiel der Posaunenbläser, Trommler und Pfeifer öffnen sich die Türen und es ziehen seit über 500 Jahren die sieben Kurfürsten an Kaiser Karl IV. vorbei.

Mies Suermann

Töne, Bilder, Schrift und Internet
Die Dauerausstellung des Museums für Kommunikation Nürnberg.

Was bedeutet das Internet für unser Kommunikationsverhalten? Diese und viele andere Fragen werden im Museum für Kommunikation beantwortet. Der Mensch verständigt sich mit Tönen, Bildern und (Schrift-)Zeichen. Er spricht und hört, er zeigt und sieht, schreibt und liest. In Folge der Digitalisierung können heute erstmals alle Arten von Botschaften in einen einheitlichen Code umgesetzt und durch das Internet, dargestellt werden. Im Eingang stimmt eine Filmcollage in das Thema „Kommunikation" ein. Eine Lochkamera, eine Hörstation und ein Stein, der dazu einlädt, Zeichen zu setzen, machen die Besucher/innen spielerisch mit den Bereichen vertraut. www.mfk-nuernberg.de/dauerausstellung/. Tones, pictures and scriptures and internet - The permanent exhibition in the MUSEUM OF COMMUNICATION NUREMBERGWhat does the internet mean for our communication behavior patterns, especially now? These and other questions will be answered. A pinhole camera, a listening station and a magic stone, which acts as gateway to new signs and paths for our future. Just start to play again and become familiar with technic.